朝鮮日報
發行兼編輯人 方應謨
印刷人 金炯元
主筆 洪鍾仁
發行所 서울市太平路一街六一
朝鮮日報社
電話 編輯局(2) 1408 4692 營業局(2) 3381 3468
月定購讀料 三百圓

# 年初安保理事會議에 中代表의 議長席不安

## 十一國中四國이 否認豫想

【레이크석세스二十四日發UP合同】明年一月에 安保理事會議長에 就任하게되는 中國代表蔣廷黻氏는 十一理事會員中三分之一의 理事國으로부터 外交的承認을 받지못하게될것으로 豫想되고있다 그는 蘇聯, 우크라이나, 白로시아 및 波蘭등 四個國이 現中國國民政府를 承認하지않고있으며 ...

## 「인」建國日字 和, 奕에도 通告

【런던二十三日發 AFP合同】駐在 「홀랜드」 大使 「마카엘스화·펠루이벤」氏는 二十三日英外相에게 「인도네시아」 合衆國樹立에 關한 法案을 批准하였다고 正式으로 通告하였다

# 蘇對유態度變化

## 티토―氏佛記者에所信披瀝

【파리二十四日發UP合同】「티토」元師는 一佛國新聞記者에게 對하여 「유―고」의 經驗으로 보아 「유―고」와 各國共產黨間의 反目이 結局은 蘇聯으로하여금 「유―고」에 對한 態度를 變更케할것을 確信 ...

## 國民黨에 延入否認

### 大韓勞農黨系議員聲明

國會內非民國黨系四派가 合同 院內行動統一을 爲한 ...

## 인니 主權接收 次 핫타首相一行和蘭向

# 國府臺北遷都

## 中國大使館서 外務部에 通告

駐韓中華民國大使館에서는 中華民國政府를 臺灣臺北으로 遷都하였다는 것을 二十四日 外務部에 通告하여왔다

## 數年後면 蘇中共關係惡化

## 臺灣產業復興資金 國府ECA建議乎

【臺北二十三日發AP合同】駐中ECA官吏들은 二十三日當地에서 國府官吏들과 連席會議를 열고 臺灣產業復興을 爲하여 一千萬弗의 美國援助基金을 即時臺灣에 賦與할것을 建議하였는데 ...

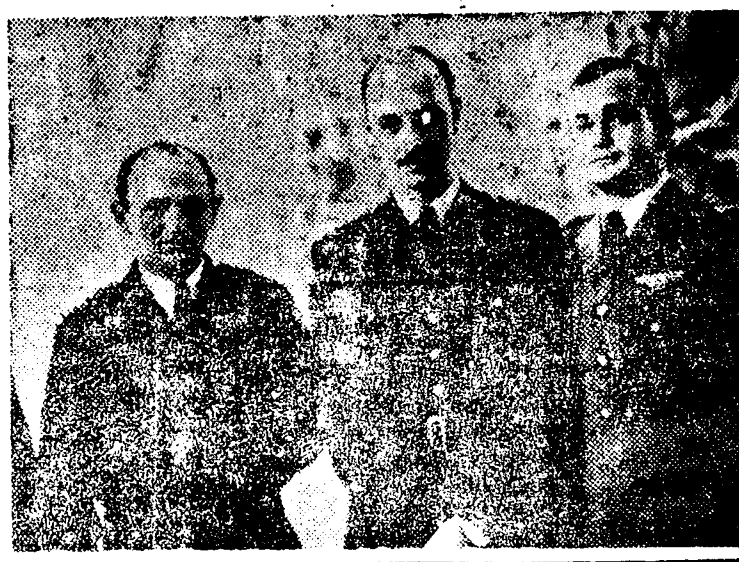

이스라엘國의軍首腦者 「이스라엘」의 軍部首腦部新生 「이스라엘」 國軍의 三司令官左로부터 海軍의 「슈르모·샤밀」 海軍의 「이갈·피자러」 代將, 空軍의 「아론·레메즈」 (헤비·아러부INP發合同提供)

# 國府側에서 願하면 美國서는 武器販賣

## 美務省公報官談

【워싱톤二十四日發AP合同】美國務省公報官 「마이켈·맥도모트」氏는 二十三日 ...

## 明年度經濟好轉 美官民모다樂觀

## 西獨의 產業復興顯著 將次英佛과 競爭展開

## 맥사令部서 重要物資統制解除

## 農工品이 相半

### 美對歐經援의 實態

## 極委에서 準外六地位 日本에 提案

## 昆明未奪還 人機偵察報告

# 世界經濟新動向

## 軍擴競爭激甚

### 美蘇軍事豫算은 比等

## 比國軍援內定

### 政府의 現所有品으로 代身

## 英中共承認은 佛側妨害乎?

## 凍結解除決定

### 西部伯林의 舊幣交換

## 佛機越ㄱ嚴禁 佛印司令官談

## 日本工業生產 戰前指數에 到達

## 「航公」所有權提新 香港大法院却下

## 韓委슈氏今日離韓

## 印來二日中共承認 國府觀測

## 物價時勢 (二十三日現在)

◀都賣物價

◀小賣物價

## 十一月末現在 興信狀況

## 「韓委動靜」

## 八面鋒

## 社說

### 行政에 對한 實力本位

聽川·金晋燮 第二隨筆集 生活人의 哲學 第三版今日出來!!
四六豪華版 ◇320頁◇ 값400원
隨筆集으로서 發刊된지 數朔에 第三版을 刊行함은 本書로써 처음일것이다。
그만큼 本書는 男女學生은勿論 知識人 敎養人의 絶讚을받고 있는것이다。
宣文社發行 서울市唐珠洞45의2 電話光化門4325番 振替서울66番

待望의再版出來
中學講座 獨學時代
自宅에서本講座읽고·中學卒業할수있다!! 單本式速成中學講座
學則贈呈 (要郵券 五○圓)
獨學時代社本部

酒銘級高 登錄商標 月宮 大韓酒造株式會社

愛國機(女性號)獻納基金募集 國民歌謠 國民舞踊 發表大公演
映畫는中央映畫社의特別後援提供
제인·에어
十九世紀英國女流作家 샤롯트·부론테原作★監督로버트·슈티븐슨
★主演오-손웰스·존 폰테인·마가렛트 오브라이엔
二十世紀폭스社文藝巨作
12月23.24.25日 晝夜三回
主催 大韓婦人會本部 大韓婦人會本部
後援 公報處·中央映畫社 全國文化總聯盟

기분좋게·참게자는 오케마K錠
서울市中區乙支路二街482

謹告
今般 交通部長官指示에 依하여 身分의 如何를 莫論하고 本月二十六日부터 電車中間門으로의 乘車는 禁止키로 되였압기 市民여러분의 積極的인 協力을 要望하나이다
檀紀四二八一年十二月二十四日
京城電氣株式會社

## 聲明書

近間某種新聞에 淑大와 任淑宰學長에對한 不名譽스러운 記事가 揭載되였음은 一大遺憾事로 생각하는바 其間司法當局의 調査와 아울러 本後援會 理事會에서 糾明한 結果 이는 過去 事務擔當者의 過誤뿐이요 任學長에게는 一切無關한 事實이였다 그럼에도不拘하고 罪狀을 全部 任學長의 所行인것처럼 記載한것은 機會만 엿보아 任學長을 中傷하려든 分子들이 策動하여 虛構를 한것이 判明되였음으로 玆에 聲明하는 同時에 諸位께서는 本校의 將來를 祝福하여 倍前協力하여주시을 要望하나이다

檀紀四二八二年十二月二十三日

淑明女子大學 後援會

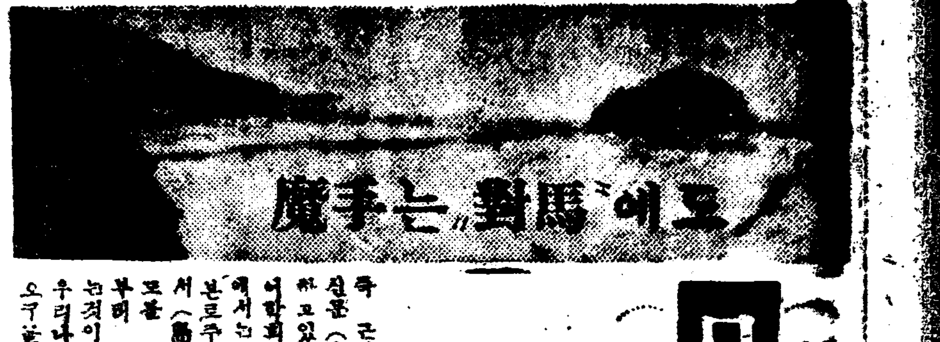

# 魔手는 "對馬"에도!

## 日帝領土擴張慾은再燃!

### 學術調査란美名下에 포츠담宣言無視코暗躍거듭

계연되고있다 부산(釜山)에서 三十해리(浬)에 있는 대마도(對馬島)는 … 일본의 문화와 … 근착(近着) 동경조일신문(朝日新聞)이 보도하는바에 의하면 일본 구학회들에 의한 대대적 학술조사단이 … 대마도에 파견되어 … 명년 五월 … 종합조사를 한다는데 이것은 작년에 우리나라에서 대마도 반환을 요구한다는 말이 있자 당시 일본 수상(吉田)은 … 연합국의 결정에 의하여 … 포츠담선언 제八항은 일본의 주권은 본주(本州) 북해도(北海道) 구주(九州)및 사국(四國)과 아울러 제소도에 국한될것이다 … [illegible]

## 巨金橫領한警監

### 監委에서餘罪를追窮

[illegible]

# 無許可市場 七個所撤去

## 明春三月十五日에一齊斷行

서울시내에 무허가시장이 늘어나는 것은 도시계획에 근거로한 … 시장이 가진 시설을 … 하여 실행을 못보고있던 바 … 명년三월十五일에는 청계천변(淸溪川邊) 인현동(仁峴洞) 나원동 … 만물시장(萬物市場) 등 七개소를 철거시키기로 되었다 한다

### 姜己文等送廳

[illegible]

# 國家保安法遡及實施는不可!

지난번 국회를통과한 국가보안법(國家保安法)은 그후국무회의에서 재자심사를한결과 이것을 十二월二十三일부로 위선공포하고 아래와같은 二항에 한하야 수정을가하여 이것을 개정법률안으로 一시국회로회부하리라는데 이에대하야 이(李)대통령은 二十四일 다음과같은 담화를발표하였다

## 原則上遡及은안될일

### 單審制에도死刑은再審必要

**李大統領談**

금번국회를 통과한국가보안법 개정법률안은 지일이넘었음으로 이에공포하는바이다 그러나이법을 실시함에 제하여 두가지 주의할점이있으니 첫째 단… 중대문제에있어서 사형의 선고를 받은자에게는 상고(上告)할기회를 주도록하여야할것이다 이것은 법률보다도 법의정신을살리기위하여 그런기회를주게됨은 부문에서 적당하다는것을 말함이 이러한일을 속히처결하도록 해주어야할것이다 둘째 소급(遡及)은 절대로없어야해야할것이다 이것이아모때에계형의행동중에 있는자에게 적용되는것이 된다고할지라도 원칙상으로 불가한것이니 이것은국회의원 제공들도 양해할것으로 믿는바이다

國家保安法改正法律中 左와같이 改正한다

第十一條第一項에 左의但書를 加한다 但死刑의 宣告를받은者는 大法院에 直接上告할 수있다

第十一條에 左의第二項乃至第五項을加한다 (第二項) 前項의 上告는第二審의判決에對하여 上告할수있는理由가 있는境遇에 이를할수있다 (第三項) 上告法院은 第二審의判決에對한 上告事件에 關하여는 手續에依하여 審判한다 (第四項) 第一章에 規定한罪와 刑法第五十四條 또는第五十五條의 關係에있는 罪에關한事件의 審判은 本章의規定을適用한다 (第五項) 第一章에規定한 罪및이와 併合罪의關係에 있는罪는 分離하여 審判한다

第十三條의二를 左와같이 新設한다 保導拘禁과刑의 執行이 競合되는境遇에는 左의例에依한다 一、二年以下의 自由刑의宣告를받은者에對하여는 保導拘禁의 執行을 먼저하고 그執行을 終了한때에는 그刑의 執行을 免除한다 但保導拘禁中에 犯한罪에依하여 刑의宣告를 받은境遇는 이를除外한다 二、二年을 超過하는 自由刑의 宣告를 받은者에對하여는 그刑만 執行한다

附則第二項을 削除하고 (註) 第二項은 本法施行前의 行爲에 對하여도 適用한다

### 國債消化 當選標語

제一회전국국채소화 … 심혈을 절저히 지키고저 전국중앙위원회에서는 국채소화 선전표어를 현상모집중에있었는데 응모 八천여점중 엄선한결과 다음과같은 三점을 당선작품으로 결정발표하였다

△一等 富國 한장 國債 한장 의彈丸 (서울市鍾路區內需洞一五六番地) 李芳遠

△佳作 反共도 國債 統一도 國債 金雲(?) (慶北 榮州郡 豐基面城內洞四八番地)

△佳作 나라爲한 一片丹心 너도나도 國債 한장

(서울市 … 四六號)

(사진은 대통령)

# 糧穀을備蓄하여 價格調節에積極注力

## 食糧政策에李大統領談

반국가적인 악질모리상인들 조량으로말미아마 … 쌀값이 떠러질 때에는 정부가 … 사들여서 … 이(李)대통령은 二十四일 … 쌀값이 오르는 것을 막기 위하여 미가(米價)조절책 강구 … 담화를발표하였다

### 紡織協會等 將兵에게慰問品

[illegible]

### 滿期除隊者의 職業斡旋討議

【軍報道課二十四日發表】 육군본부 후생감실원호과(援護課)에서는 제一차 만기제대자 직업알선에 관하여 신(申)총참모장임 …

# 섣달그믐

**일원호**

[illegible] 섣달 그믐 인제로부터 올해도 저물었읍니다 올 한해동안 … 잘한일은 무엇무엇이었나? 잘 못한 일은 무엇무엇이었나 지낸 일 더 돌아보 생각해보느라면 잘된것은 더하고 잘 못한것은 고치고 … 섣달 그믐날 밤 잠자면 왜 눈섭이센다고요 — 이것은 아마 자지말고 한해동안 지낸일을 주욱 생각해보라는 말인가 봅니다

=기축년을보내며=

## 어린이

## 동요 꿈나라

**심경**

우리 아기 소르르
잠이 들 때면
꿈나라 꿈나라는
예쁜 아기 앉을 물고 오지요

까만 하늘에 반짝반짝
별이 빛날 적이면
꿈나라 꿈나라는
예쁜 천사들이 노래를 하지요

우리집 앞마당에 졸랑졸랑
눈이 나릴 적이면
꿈나라 꿈나라는
산타 할아버지 모시고 오지요

### 오늘은크리쓰마스

대한민국의 두번째 크리쓰마쓰다 그곳에서 평화와자유 정의의정신이 나왔고 민주주의 가나와진 위대한 크리스트의 탄생한날이 다 … 신그것이 즉 이우리 … 크리쓰마쓰의 의의를 뜻깊게 해야할것이다

(사진은 크리스마스추리)

### 全州刑務所의溫情

전주(全州)형무소에서는 종전 미결수에게 만의부동을 차입(差入)받았으며 동기(冬期)간에 …

### 忠武公記念事業會 26日第一次理事會

바다의 성웅(聖雄) 충무공(忠武公)의 공훈을 만방에널리 알리고 그 충혼을 빛내기위하여 … 이사회에서 … 十九일에 … 회장 … 이사장 … 理事 … 安又敎長官 外三十二名

## 擴大되는 商工部事件

전상공장관임영신(任永信)여사외 十八명에 대한 배임업무횡령의 사건은 … 지난二十三일오전十一시부터 … 재판장 김(金)… 검사 … 신(申)… 오후五시까지 … 편씨자(片熙子)오혁원(吳赫元) … 동일 …

## 關係者를再拘束

### 法廷서눈물흘리는任女史

… 임영신여사는 … 눈물을 흘리면서 … (午後十二時二十分)

### 日本共黨員 廿四日送廳

…(사진은 취급된 … )

### 婦人竹山支部長等 國防獎備金을納

【軍報道課廿四日發表】 … 안성군죽산(竹山) … 지난十二월四일 경무섭금…

## 定額電燈은十三W

### 從量電燈은二十W

상공부에서는 지난一월二十五일까지 … 전기(電氣) 소비절약에 관한 … 一、定額電燈은 一部十三『와트』電球 使用만 그 以下 … 從量電燈은 二十『와트』以下의 … 一、以上을 違反하는 …

## 內衣하번에열닷달月給

서울 … 내의 한벌에 … 월급 …

## 多期大學開催

…(冬期大學) … 一월五일부터 …

### 優良從業員表彰式

### 京紡工場의特志

### 公務事能率增進

### 李明俊氏의榮譽

## 團体動靜

▲忠武公記念事業會에서는 … 理事會를 … 時日 二十六日(月曜) 下午二時 場所 和信東館五層 社交室

## 自然科學講座

國際學術院主催로 文理科大學講堂에서 自然科學講座를 開催하는데 時日과 主要科目及講師는 다음과같다

▲廿六日 自然科學概觀 石宙明氏
▲廿七日 原子構造論 金 … 相對性理論 …
▲廿八日 放射能 … 仁錫氏
▲廿九日 宇宙의 … 
▲三十日 現代論理學의 … 

### 音樂講座開催

國際學術院에서는 二十六日부터四日間 … 音樂講座를 開催 …

### 文藝創作講義

### 藝術學園서發行

… 文藝創作講座 …

社告

任竹山支局長 洪承三
任定山支局長 金基壹
任舒川支局長 金東漢

四二八一年十二月廿四日 朝鮮日報社

今日小說休載


時計及貴金屬은 大明公司로
高級品具備
서울鐘路2街 電光(2)2244

梅毒 神秘藥
痔疾 淋疾 連珠丸 特效藥
濟蒼局

쎗데리 販賣
新品及中古 修理及充電도함
京都電機工業社

부로로진 25% 사루소

肛門科 東亞醫院

民族公論 新年號 價百圓
서울市太平路一街三一八 發行所
幸運兒 錢鎭漢論
1949年度의 國際政局總決算
◇鐵幕內의 異變
◇美蘇伏線은무엇
◇政局의 第二段階
氷柱化된冷戰終의一年
南韓日刊新聞總評
◇서울신문篇 ◇聯合新聞篇 ◇東亞日報篇 ◇京鄕新聞篇 ◇朝鮮日報篇
◇漢城日報篇 ◇自由新聞篇 ◇平和日報篇 ◇한국일보篇 ◇太陽新聞篇
白日下에暴露되는 陶磁器輸入裏面眞相
◇民主共産旋風
유-고特輯
◇유-고四巨頭
◇티-토를둘러싼人物
맥아더治下의 日本政治解剖
智異山從軍手記
◇春香과兵丁
◇狂山으로간
◇아은먹時計
호-호卿의秘密
◇獨、英電波戰의秘話
世界醫學界의 革新的治療法
◆新韓委와經濟建設
巴里의獵奇師
◆轉換期에선大英帝國
反省과 盟誓 (新年辭)
金王均派의三日天下劇

크리쓰·마쓰特別奉仕週間
今週를맞하여 首都劇場에 諸賢께 올리는 膳物
노래와舞姬 20卷
美國特作映畵 칼포니大學
누구나 다- 보실映畵
特別奉仕映畵
美映畵界에서著名한大活劇篇
勇敢한騎馬隊
豪華한 … 今週! 
20日까지 首都劇場